

# ΤΑ 100 ΚΥΡΙΟΤΕΡΑ ΕΡΓΑ ΜΑΣ ΣΤΗ ΒΟΙΩΤΙΑ

Μετά την ανάληψη της διακυβέρνησης της χώρας από τη Νέα Δημοκρατία εγκαινιάστηκαν, κατασκευάζονται ή ολοκληρώθηκαν στο Νομό Βοιωτίας τα ακόλουθα έργα:

## ΥΠΟΥΡΓΕΙΟΥ ΓΕΩΡΓΙΑΣ

- ΚΑΤΑΣΚΕΥΗ ΑΡΔΕΥΤΙΚΩΝ ΕΡΓΩΝ ΚΩΠΑΙΔΑΣ
- ΠΛΩΤΟ ΑΝΤΛΙΟΣΤΑΣΙΟ ΥΛΙΚΗΣ (ΑΡΔΕΥΣΗ ΚΩΠΑΙΔΑΣ)
- ΔΙΑΠΛΑΤΥΣΗ ΚΟΙΤΗΣ ΒΟΙΩΤΙΚΟΥ ΚΗΦΙΣΣΟΥ
- ΒΕΛΤΙΩΣΗ ΑΓΡΟΤΙΚΩΝ ΟΔΩΝ ΚΩΠΑΙΔΙΚΟΥ ΠΕΔΙΟΥ
- ΜΕΛΕΤΗ ΕΡΓΩΝ ΑΞΙΟΠΟΙΗΣΗΣ ΚΩΠΑΙΔΙΚΟΥ ΚΑΙ ΘΗΒΑΙΚΟΥ ΠΕΔΙΟΥ
- ΜΕΛΕΤΗ ΣΥΜΠΛΗΡΩΜΑΤΙΚΩΝ ΕΡΓΑΣΙΩΝ ΣΤΟ ΑΡΔΕΥΤΙΚΟ ΕΡΓΟ ΠΑΡΟΡΙΟΥ
- ΓΕΩΦΥΣΙΚΕΣ ΜΕΛΕΤΕΣ ΝΟΜΟΥ
- ΑΝΑΔΑΣΜΟΙ ΚΑΙ ΑΝΤΙΠΛΗΜΜΥΡΙΚΑ ΕΡΓΑ ΝΟΜΟΥ
- ΑΡΔΕΥΤΙΚΟ ΕΡΚΥΝΑΣ
- ΕΠΕΚΤΑΣΗ ΑΡΔΕΥΤΙΚΟΥ ΑΓΩΓΟΥ ΠΡΟΦΗΤΗ ΗΛΙΑ
- ΑΝΟΡΥΞΗ ΚΑΙ ΑΞΙΟΠΟΙΗΣΗ ΑΡΔΕΥΤΙΚΗΣ ΓΕΩΤΡΗΣΗΣ ΑΝΘΟΧΩΡΙΟΥ
- ΑΡΔΕΥΤΙΚΟ ΕΡΓΟ ΚΟΙΝΟΤΗΤΑΣ ΑΓΙΟΥ ΔΗΜΗΤΡΙΟΥ-ΑΓΙΟΥ ΣΠΥΡΙΔΩΝΑ
- ΑΠΟΣΤΡΑΓΓΙΣΤΙΚΟ - ΑΡΔΕΥΤΙΚΟ ΒΑΡΙΚΟΥ ΒΑΓΙΩΝ
- ΑΓΡΟΤΙΚΗ ΚΑΙ ΔΑΣΙΚΗ ΟΔΟΠΟΙΑ ΝΟΜΟΥ
- ΑΓΡΟΤΙΚΟΣ ΕΞΗΛΕΚΤΡΙΣΜΟΣ
- ΑΝΑΔΑΣΩΣΕΙΣ ΒΕΛΤΙΩΣΗ ΒΟΣΚΟΤΟΠΩΝ ΚΑΙ ΑΝΑΠΤΥΞΗ ΑΙΓΟΠΡΟΒΑΤΟΤΡΟΦΙΑΣ
- ΑΛΙΕΥΤΙΚΟ ΚΑΤΑΦΥΓΙΟ ΑΛΥΚΗΣ - ΞΗΡΟΝΟΜΗΣ
- ΑΛΙΕΥΤΙΚΟ ΚΑΤΑΦΥΓΙΟ ΣΑΡΑΝΤΗ - ΠΡΟΔΡΟΜΟΥ
- ΑΛΙΕΥΤΙΚΟ ΚΑΤΑΦΥΓΙΟ ΑΓΙΟΥ ΒΑΣΙΛΕΙΟΥ - ΚΑΠΑΡΕΛΛΙΟΥ

## ΣΧΟΛΙΚΑ ΚΤΙΡΙΑ

- ΚΑΤΑΣΚΕΥΗ ΗΛΕΚΤΡΙΚΗΣ ΘΕΡΜΑΝΣΗΣ ΚΑΙ ΕΠΙΣΚΕΥΗ ΤΕΛ ΘΗΒΑΣ
- 3ο ΓΥΜΝΑΣΙΟ ΛΕΙΒΑΔΙΑΣ
- 8ο ΔΗΜΟΤΙΚΟ ΣΧΟΛΕΙΟ ΛΕΙΒΑΔΙΑΣ
- 7ο ΔΗΜΟΤΙΚΟ ΣΧΟΛΕΙΟ ΛΕΙΒΑΔΙΑΣ
- ΛΥΚΕΙΟ ΔΙΣΤΟΜΟΥ
- 1ο ΔΗΜΟΤΙΚΟ ΣΧΟΛΕΙΟ ΑΛΙΑΡΤΟΥ

- 4ο ΓΥΜΝΑΣΙΟ ΘΗΒΑΣ
- ΔΗΜΟΤΙΚΟ ΣΧΟΛΕΙΟ ΚΑΙ ΝΗΠΙΑΓΩΓΕΙΟ ΘΕΣΠΙΩΝ
- 3ο ΔΗΜΟΤΙΚΟ ΣΧΟΛΕΙΟ ΘΗΒΑΣ
- ΛΥΚΕΙΟ ΟΙΝΟΦΥΤΩΝ
- ΓΥΜΝΑΣΙΟ - ΛΥΚΕΙΟ ΑΝΤΙΚΥΡΑΣ
- 3ο ΓΥΜΝΑΣΙΟ ΘΗΒΑΣ
- ΔΗΜΟΤΙΚΟ ΣΧΟΛΕΙΟ ΟΙΝΟΦΥΤΩΝ
- ΕΠΙΣΚΕΥΗ ΔΗΜΟΤΙΚΟΥ ΣΧΟΛΕΙΟΥ ΚΑΙ ΝΗΠΙΑΓΩΓΕΙΟΥ ΥΠΑΤΟΥ
- ΓΥΜΝΑΣΙΟ ΚΥΡΙΑΚΙΟΥ
- ΔΗΜΟΤΙΚΟ ΣΧΟΛΕΙΟ ΑΓΙΟΥ ΣΠΥΡΙΔΩΝΑ
- ΚΑΤΑΣΚΕΥΗ ΑΥΛΕΙΟΥ ΧΩΡΟΥ ΓΥΜΝΑΣΙΟΥ - ΛΥΚΕΙΟΥ ΣΧΗΜΑΤΑΡΙΟΥ
- ΝΗΠΙΑΓΩΓΕΙΟ ΜΟΥΡΙΚΙΟΥ
- ΝΗΠΙΑΓΩΓΕΙΟ ΒΑΓΙΩΝ
- ΓΥΜΝΑΣΙΟ - ΛΥΚΕΙΟ ΑΓΙΟΥ ΓΕΩΡΓΙΟΥ
- ΝΗΠΙΑΓΩΓΕΙΟ - ΠΑΙΔΙΚΟΣ ΣΤΑΘΜΟΣ ΑΡΑΧΩΒΑΣ
- ΛΥΚΕΙΟ ΑΛΙΑΡΤΟΥ
- ΔΗΜΟΤΙΚΟ ΣΧΟΛΕΙΟ ΚΑΙ ΝΗΠΙΑΓΩΓΕΙΟ ΛΕΟΝΤΑΡΙΟΥ
- 5ο ΓΥΜΝΑΣΙΟ ΘΗΒΑΣ
- 4ο ΓΥΜΝΑΣΙΟ ΛΕΙΒΑΔΙΑΣ
- ΛΥΚΕΙΟ ΑΣΩΠΙΑΣ
- ΓΥΜΝΑΣΙΟ ΧΑΙΡΩΝΕΙΑΣ
- ΕΡΓΑ ΕΠΙΣΚΕΥΗΣ / ΔΙΑΡΡΥΘΜΙΣΕΩΝ ΚΕΝΤΡΙΚΗΣ ΘΕΡΜΑΝΣΗΣ ΣΕ ΕΚΠΑΙΔΕΥΤΗΡΙΑ ΣΚΟΥΡΤΩΝ, ΘΕΣΠΙΩΝ, ΘΗΒΑΣ, ΝΕΟΧΩΡΙΟΥ, ΑΓΙΟΥ ΘΩΜΑ, ΑΣΩΠΙΑΣ, ΣΤΕΙΡΙΟΥ, ΑΓΙΟΥ ΒΛΑΣΙΟΥ, ΑΓΙΟΥ ΔΗΜΗΤΡΙΟΥ, ΟΡΧΟΜΕΝΟΥ
- ΕΡΓΑ ΕΠΙΣΚΕΥΩΝ / ΜΕΛΕΤΩΝ / ΚΑΤΑΣΚΕΥΩΝ ΣΕ ΕΚΠΑΙΔΕΥΤΗΡΙΑ ΘΗΒΩΝ, ΒΑΓΙΩΝ, ΛΕΟΝΤΑΡΙΟΥ, ΕΛΛΟΠΙΑΣ, ΚΑΠΑΡΕΛΛΙΟΥ, ΥΠΑΤΟΥ, ΜΟΥΡΙΚΟΥ, ΑΚΡΑΪΦΝΙΟΥ, ΚΥΡΙΑΚΟΥ, ΑΝΤΙΚΥΡΑΣ, ΛΕΙΒΑΔΙΑΣ, ΥΨΗΛΑΝΤΗ, ΠΑΥΛΟΥ ΔΑΥΛΕΙΑΣ



Εγκαίνια του Γυμνασίου στον Άγιο Δημήτριο



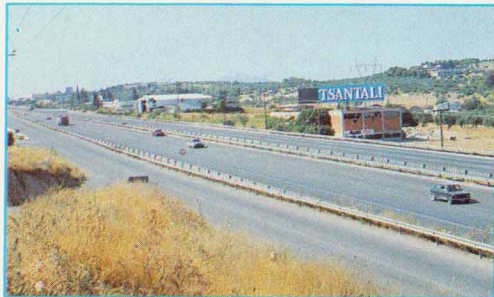

### ΟΔΙΚΑ

- ΔΙΑΠΛΑΤΥΣΗ ΕΘΝΙΚΟΥ ΑΞΟΝΑ ΑΘΗΝΩΝ - ΛΑΜΙΑΣ - ΘΕΣΣΑΛΟΝΙΚΗΣ
- ΠΑΡΑΚΑΜΨΗ ΛΕΙΒΑΔΙΑΣ
- ΒΕΛΤΙΩΣΗ ΟΔΟΥ ΣΧΗΜΑΤΑΡΙ - ΔΗΛΕΣΙ
- ΜΕΛΕΤΗ ΑΝΤΙΜΕΤΩΠΙΣΗΣ ΚΑΤΟΛΙΣΘΗΣΕΩΝ ΟΔΟΥ ΑΡΑΧΩΒΑΣ - ΧΙΟΝΟΔΡΟΜΙΚΟΥ ΚΕΝΤΡΟΥ ΠΑΡΝΑΣΣΟΥ
- ΒΕΛΤΙΩΣΗ ΠΑΛΑΙΑΣ ΕΘΝΙΚΗΣ ΟΔΟΥ - ΠΑΡΟΡΙ
- ΒΕΛΤΙΩΣΗ ΟΔΟΥ ΜΑΥΡΟΜΑΤΙ - ΑΣΚΡΗ
- ΒΕΛΤΙΩΣΗ ΟΔΟΥ ΑΜΠΕΛΟΧΩΡΙ - ΛΟΥΤΟΥΦΙ
- ΟΔΟΣ ΛΙΒΑΔΟΣΤΡΑ - ΛΕΥΚΤΡΑ - ΕΛΛΟΠΙΑ
- ΟΔΟΣ ΠΥΛΗ - ΚΑΛΛΙΘΕΑ - ΝΕΟΧΩΡΑΚΙ - ΑΣΩΠΙΑ - ΤΑΝΑΓΡΑ - ΑΡΜΑ
- ΟΔΟΣ ΑΛΙΑΡΤΟΣ - ΣΤΡΟΒΙΚΙ ΚΑΙ ΑΛΙΑΡΤΟΣ - ΑΓΙΟΣ ΔΗΜΗΤΡΙΟΣ
- ΟΔΟΣ ΑΓΙΟΣ ΔΗΜΗΤΡΙΟΣ - ΟΡΧΟΜΕΝΟΣ - ΚΑΣΤΡΟ
- ΟΔΟΣ ΤΑΤΕΖΑ - ΔΟΜΒΡΑΙΝΑ - ΘΙΣΒΗ - ΑΓΙΑ ΑΝΝΑ
- ΓΕΦΥΡΑ ΑΛΙΑΡΤΟΥ - ΑΚΡΑΙΦΝΙΟΥ
- ΟΔΟΣ ΠΥΛΗ - ΣΚΟΥΡΤΑ - ΚΛΕΙΔΙ
- ΟΔΟΣ ΡΩΜΑΙΙΚΟ - ΟΡΧΟΜΕΝΟΣ
- ΟΔΟΣ ΚΑΠΑΡΕΛΛΙ - ΑΓΙΟΣ ΒΑΣΙΛΕΙΟΣ
- ΟΔΟΣ ΑΠΟ ΔΙΑΣΤΑΥΡΩΣΗ ΟΡΧΟΜΕΝΟΥ - ΚΑΣΤΡΟΥ ΠΡΟΣ ΠΑΥΛΟ - ΤΡΑΓΑΝΑ
- ΒΕΛΤΙΩΣΗ ΟΔΟΥ ΕΘΝΙΚΗΣ ΟΔΟΥ - ΜΑΥΡΟΜΑΤΙ
- ΒΕΛΤΙΩΣΗ ΟΔΟΥ ΔΙΣΤΟΜΟ - ΣΤΕΙΡΙ - ΟΣΙΟΣ ΛΟΥΚΑΣ - ΚΥΡΙΑΚΙ
- ΑΣΦΑΛΤΟΣΤΡΩΣΗ ΠΑΡΑΛΙΑΚΗΣ ΟΔΟΥ ΑΛΥΚΗΣ - ΞΗΡΟΝΟΜΗΣ
- ΟΔΟΣ ΟΙΝΟΗ - ΑΓΙΟΣ ΘΩΜΑΣ
- ΒΕΛΤΙΩΣΗ ΕΠΑΡΧΙΑΚΟΥ ΟΔΙΚΟΥ ΔΙΚΤΥΟΥ ΝΟΜΟΥ (Α+Β ΦΑΣΗ)
- ΟΔΙΚΗ ΣΥΝΔΕΣΗ ΣΧΗΜΑΤΑΡΙΟΥ - ΤΑΝΑΓΡΑΣ

### ΝΕΕΣ ΥΠΗΡΕΣΙΕΣ

- ΙΔΡΥΣΗ ΓΡΑΦΕΙΟΥ ΣΥΓΚΟΙΝΩΝΙΩΝ ΣΤΗ ΘΗΒΑ
- ΙΔΡΥΣΗ ΠΥΡΟΣΒΕΣΤΙΚΟΥ ΣΤΑΘΜΟΥ ΣΤΑ ΟΙΝΟΦΥΤΑ
- ΙΔΡΥΣΗ ΤΕΛΩΝΕΙΟΥ ΣΤΑ ΟΙΝΟΦΥΤΑ
- ΙΔΡΥΣΗ ΕΛΤΑ ΑΝΤΙΚΥΡΑΣ
- ΙΔΡΥΣΗ ΛΙΜΕΝΙΚΟΥ ΣΤΑΘΜΟΥ ΔΟΜΒΡΑΙΝΑΣ



### ΥΠΟΥΡΓΕΙΟΥ ΥΓΕΙΑΣ

- ΚΑΤΑΣΚΕΥΗ Ι.Κ.Α. ΟΙΝΟΦΥΤΩΝ
- ΟΛΟΚΛΗΡΩΣΗ ΝΟΜΑΡΧΙΑΚΟΥ ΓΕΝΙΚΟΥ ΝΟΣΟΚΟΜΕΙΟΥ ΛΕΙΒΑΔΙΑΣ 200 ΚΛΙΝΩΝ
- ΕΞΟΠΛΙΣΜΟΣ ΑΓΡΟΤΙΚΩΝ ΙΑΤΡΕΙΩΝ

### ΥΠΟΥΡΓΕΙΟΥ ΠΕΡΙΒΑΛΛΟΝΤΟΣ

- ΠΟΛΕΟΔΟΜΙΚΕΣ ΜΕΛΕΤΕΣ ΝΟΜΟΥ
- ΤΑΧΥΜΕΤΡΙΚΗ ΑΠΟΤΥΠΩΣΗ ΔΗΜΟΥ ΛΕΙΒΑΔΙΑΣ
- ΒΙΟΛΟΓΙΚΟΣ ΚΑΘΑΡΙΣΜΟΣ ΛΕΙΒΑΔΙΑΣ
- ΥΔΡΕΥΣΗ ΑΣΩΠΙΑΣ
- ΥΔΡΕΥΣΗ ΚΑΛΛΙΘΕΑΣ
- ΥΔΡΕΥΣΗ ΔΗΛΕΣΙΟΥ
- ΑΠΟΧΕΤΕΥΣΗ ΚΑΙ ΛΙΜΑΝΙ ΑΝΤΙΚΥΡΑΣ
- ΑΠΟΧΕΤΕΥΣΗ ΔΑΥΛΕΙΑΣ

### ΔΙΑΦΟΡΑ

- ΤΟΥΡΙΣΤΙΚΗ ΕΚΜΕΤΑΛΛΕΥΣΗ ΚΑΙ ΟΡΟΥΣ ΕΛΙΚΩΝΑ
- ΔΙΚΑΣΤΙΚΟ ΜΕΓΑΡΟ ΘΗΒΑΣ
- ΔΙΑΜΟΡΦΩΣΗ ΚΑΙ ΑΞΙΟΠΟΙΗΣΗ ΤΟΥΡΙΣΤΙΚΩΝ ΧΩΡΩΝ "ΚΡΥΑΣ" ΛΕΙΒΑΔΙΑΣ
- ΕΠΙΣΚΕΥΗ ΙΕΡΑΣ ΜΟΝΗΣ ΑΓΙΑΣ ΤΡΙΑΔΑΣ ΚΙΘΑΙΡΩΝΟΣ ΠΛΑΤΑΙΩΝ
- ΚΑΤΑΣΚΕΥΗ ΚΕΝΤΡΟΥ ΓΕΩΛΟΓΙΚΩΝ ΕΡΕΥΝΩΝ ΚΑΙ ΕΠΙΣΤΗΜΟΝΙΚΩΝ ΣΥΝΑΝΤΗΣΕΩΝ ΙΕΡΑΣ ΜΟΝΗΣ ΛΥΚΟΥΡΕΣΙ
- ΔΙΑΜΟΡΦΩΣΗ ΒΥΖΑΝΤΙΝΟΥ ΜΟΥΣΕΙΟΥ - ΣΥΝΕΔΡΙΑΚΟΥ ΚΕΝΤΡΟΥ ΛΕΙΒΑΔΙΑΣ
- ΚΑΤΑΣΚΕΥΗ ΚΛΕΙΣΤΟΥ ΓΥΜΝΑΣΤΗΡΙΟΥ ΛΕΙΒΑΔΙΑΣ
- ΑΞΙΟΠΟΙΗΣΗ ΟΡΥΚΤΟΥ ΠΛΟΥΤΟΥ ΜΕ ΤΗΝ ΠΡΩΘΗΣΗ ΕΡΕΥΝΗΤΙΚΩΝ ΠΡΟΓΡΑΜΜΑΤΩΝ ΑΞΙΟΠΟΙΗΣΗΣ ΤΩΝ ΚΟΙΤΑΣΜΑΤΩΝ
- ΠΝΕΥΜΑΤΙΚΟ ΚΕΝΤΡΟ ΙΕΡΑΣ ΜΗΤΡΟΠΟΛΕΩΣ ΣΤΗΝ ΠΕΡΙΟΧΗ ΕΥΑΓΓΕΛΙΣΤΡΙΑΣ
- ΕΡΓΑΤΙΚΕΣ ΚΑΤΟΙΚΙΕΣ ΘΗΒΩΝ
- ΑΓΡΟΤΟΤΟΥΡΙΣΤΙΚΗ ΑΝΑΠΤΥΞΗ ΕΠΑΡΧΙΑΣ ΘΗΒΩΝ (πρόγραμμα LEADER)
- ΑΥΤΟΚΙΝΗΤΟΔΡΟΜΙΟ ΟΡΧΟΜΕΝΟΥ
- ΚΟΙΝΟΤΙΚΟ ΚΑΤΑΣΤΗΜΑ ΣΤΟΝ ΑΓΙΟ ΘΩΜΑ



Εξαγγελία Δικαστικού Μεγάρου Θήβας



Θεμελίωση εργατικών κατοικιών Θήβας

